

JALAN UTAMA

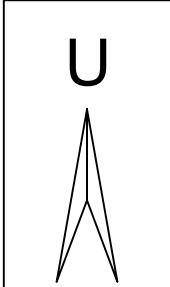
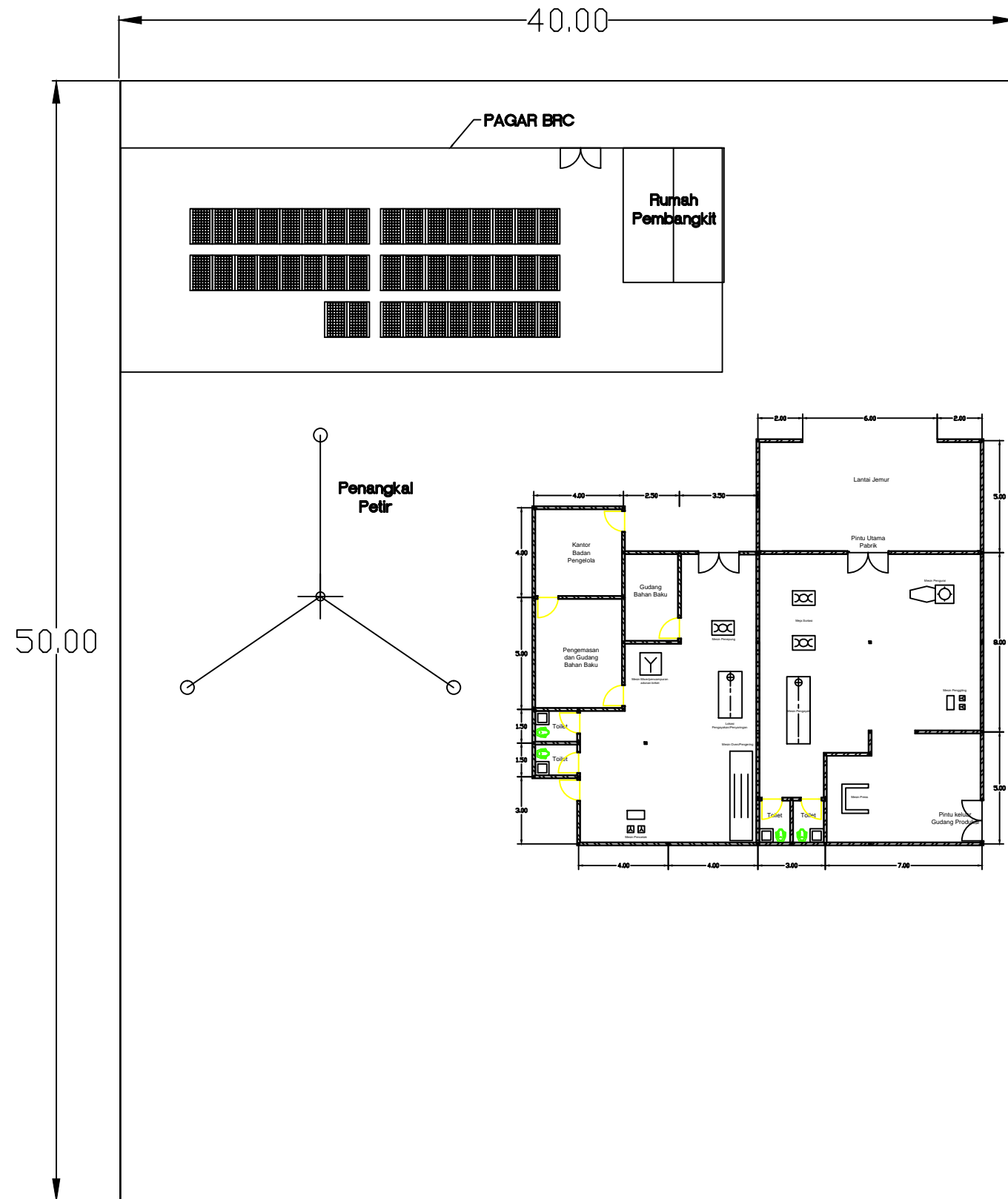

Pembangunan Pembangkit Listrik Tenaga Surya (PLTS) Untuk Pelaksanaan Proyek Pemanfaatan Sumber Daya Alam Dan Energi Terbarukan Secara Berkelanjutan Bagi Peningkatan Kesejahteraan Masyarakat Di Kawasan Bentang Alam Karst

PROVINSI : KALIMANTAN TIMUR
 KABUPATEN : BERAU
 KECAMATAN : BIDUK-BIDUK
 DESA : TELUK SULAIMAN

Notasi :

JUDUL GAMBAR SITE PLAN

	NAMA	TANDA TANGAN
DIGAMBAR		
DIPERIKSA		
DISETUJUI		
MENGETAHUI		

Keterangan :

Skala 1 : 200

Pembangunan Pembangkit Listrik Tenaga Surya (PLTS) Untuk Pelaksanaan Proyek Pemanfaatan Sumber Daya Alam Dan Energi Terbarukan Secara Berkelanjutan Bagi Peningkatan Kesejahteraan Masyarakat Di Kawasan Bentang Alam Karst

PROVINSI : KALIMANTAN TIMUR
 KABUPATEN : BERAU
 KECAMATAN : BIDUK-BIDUK
 DESA : GIRING-GIRING

Notasi :

JUDUL GAMBAR
 DENAH BANGUNAN UTAMA

	NAMA	TANDA TANGAN
DIGAMBAR		
DIPERIKSA		
DISETUJUI		
MENGETAHUI		

Keterangan :

Skala 1 : 100

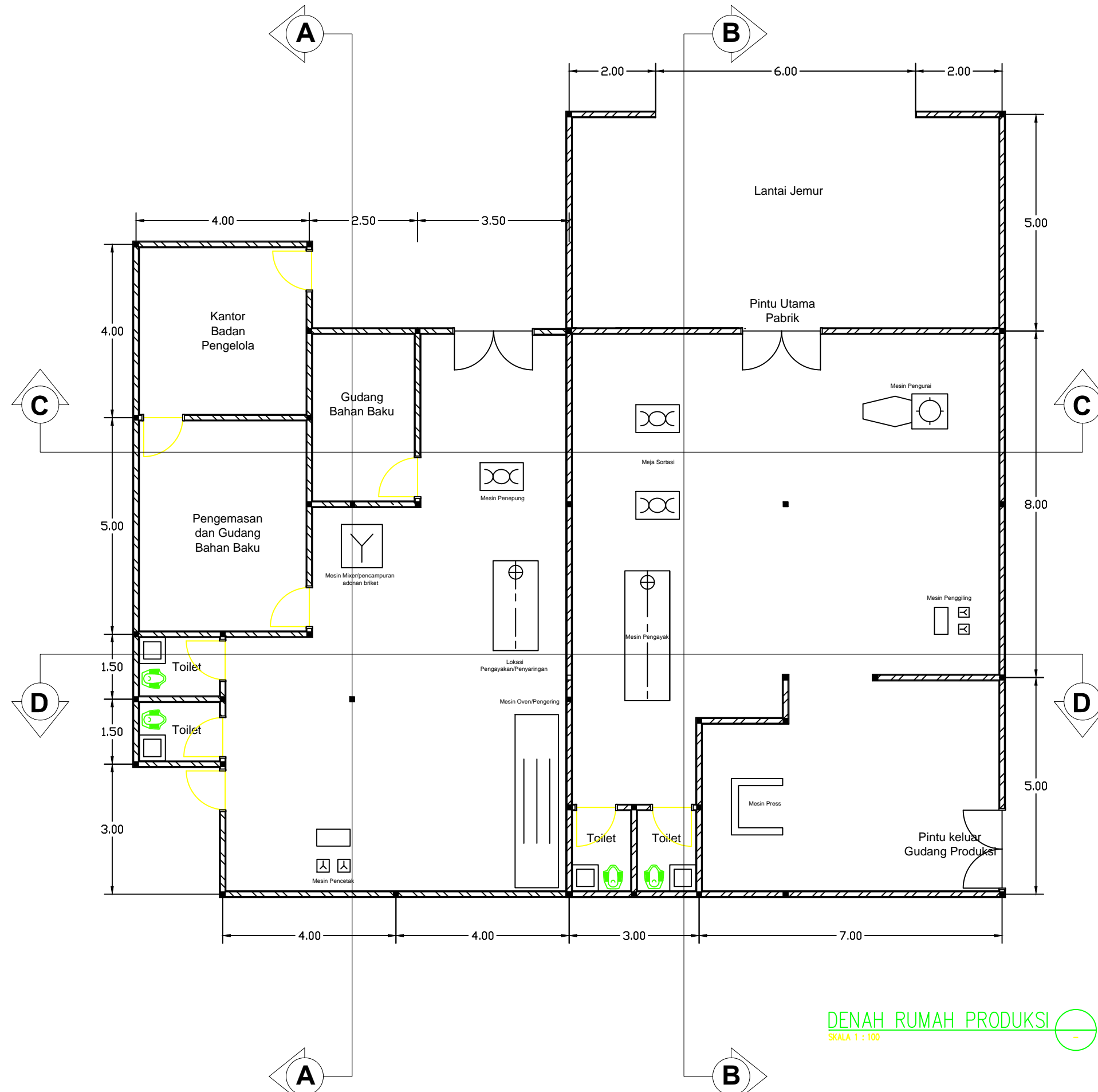

DENAH RUMAH PRODUKSI
 SKALA 1 : 100

Pembangunan Pembangkit Listrik Tenaga Surya (PLTS) Untuk Pelaksanaan Proyek Pemanfaatan Sumber Daya Alam Dan Energi Terbarukan Secara Berkelanjutan Bagi Peningkatan Kesejahteraan Masyarakat Di Kawasan Bentang Alam Karst

PROVINSI : KALIMANTAN TIMUR
 KABUPATEN : BERAU
 KECAMATAN : BIDUK-BIDUK
 DESA : GIRING-GIRING

Notasi :

JUDUL GAMBAR
 DENAH KOLOM DAN DETAIL KOLOM

	NAMA	TANDA TANGAN
DIGAMBAR		
DIPERIKSA		
DISETUJUI		
MENGETAHUI		

Keterangan :

Skala 1 : 100

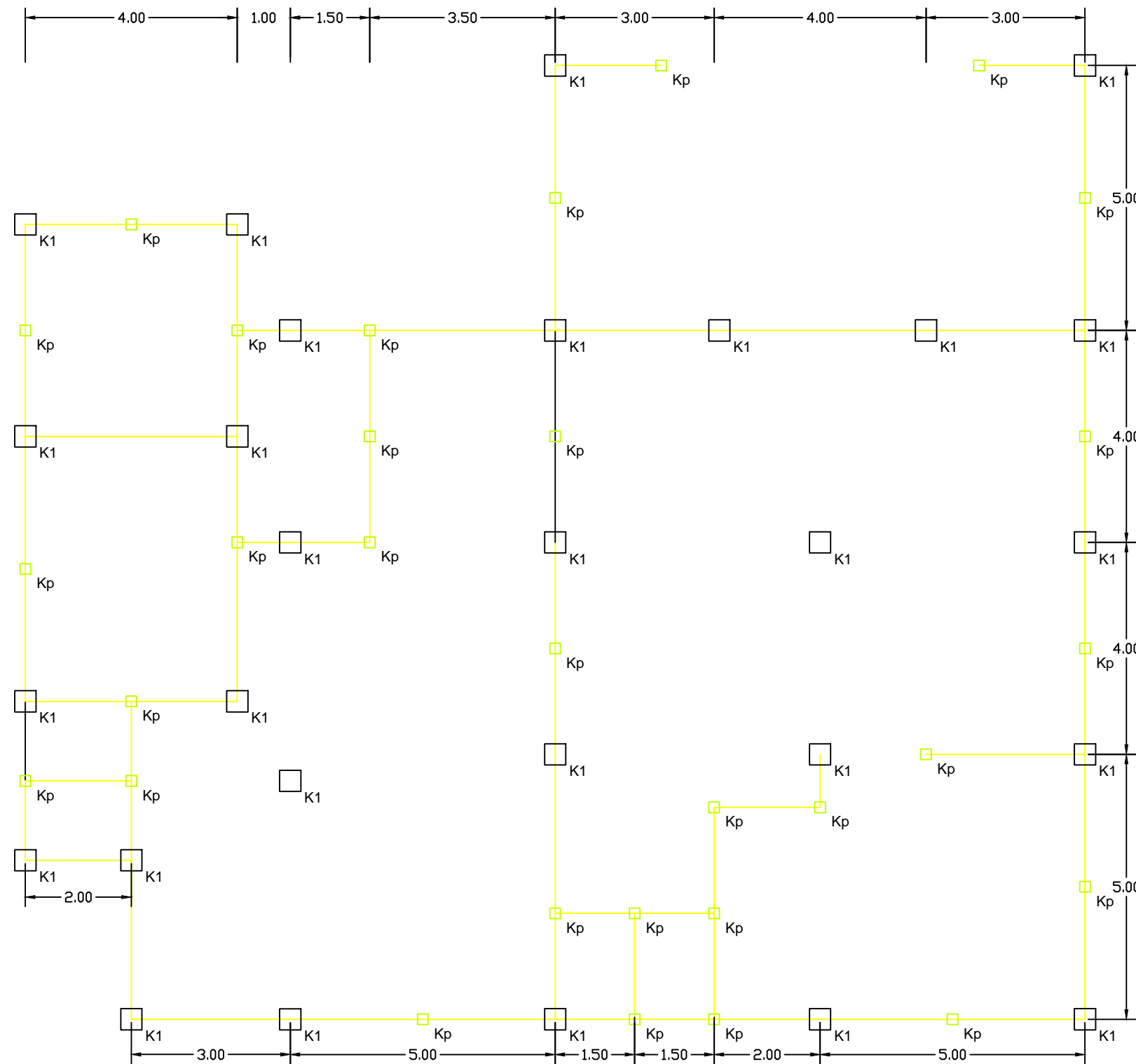

DENAH PONDASI, SLOOF & KOLOM
 SKALA 1 : 100

DETAIL KOLOM (K1)	
Tulangan	D14-200
Senggang	D10-200



Pembangunan Pembangkit Listrik Tenaga Surya (PLTS) Untuk Pelaksanaan Proyek Pemanfaatan Sumber Daya Alam Dan Energi Terbarukan Secara Berkelanjutan Bagi Peningkatan Kesejahteraan Masyarakat Di Kawasan Bentang Alam Karst

PROVINSI : KALIMANTAN TIMUR
 KABUPATEN : BERAU
 KECAMATAN : BIDUK-BIDUK
 DESA : GIRING-GIRING

Notasi :

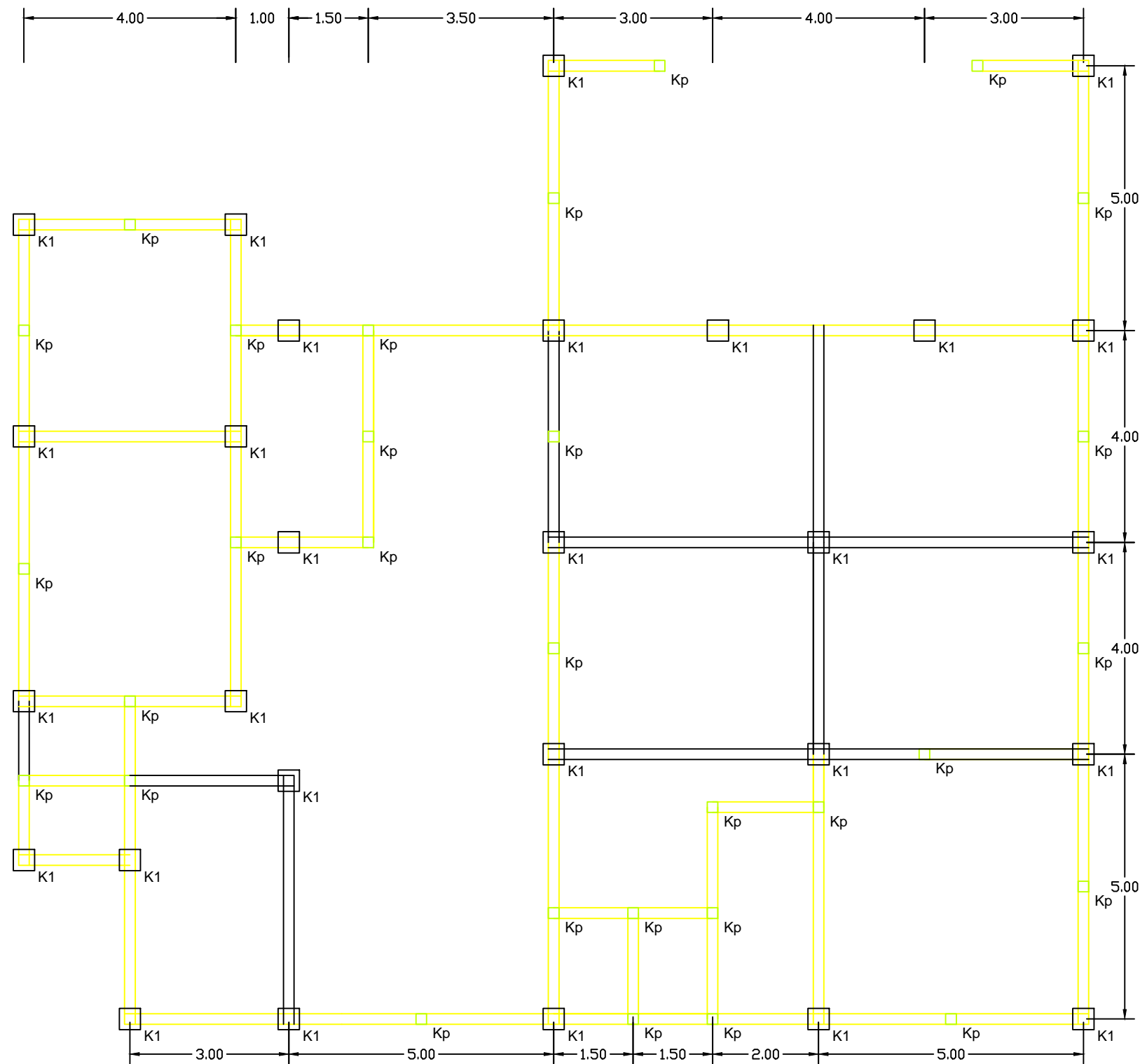

DENAH BALOK
 SKALA 1 : 100

DETAIL BALOK	
Tulangan	D14-200
Sengkang	D10-200

JUDUL GAMBAR
 DENAH RING BALOK DAN DETAIL RING BALOK

	NAMA	TANDA TANGAN
DIGAMBAR		
DIPERIKSA		
DISETUJUI		
MENGETAHUI		

Keterangan :

Skala 1 : 100

Pembangunan Pembangkit Listrik Tenaga Surya (PLTS) Untuk Pelaksanaan Proyek Pemanfaatan Sumber Daya Alam Dan Energi Terbarukan Secara Berkelanjutan Bagi Peningkatan Kesejahteraan Masyarakat Di Kawasan Bentang Alam Karst

PROVINSI : KALIMANTAN TIMUR
 KABUPATEN : BERAU
 KECAMATAN : BIDUK-BIDUK
 DESA : GIRING-GIRING

Notasi :

JUDUL GAMBAR
 DENAH PONDASI DAN DETAIL PONDASI & SLOOF

	NAMA	TANDA TANGAN
DIGAMBAR		
DIPERIKSA		
DISETUJUI		
MENGETAHUI		

Keterangan :

Skala 1 : 100

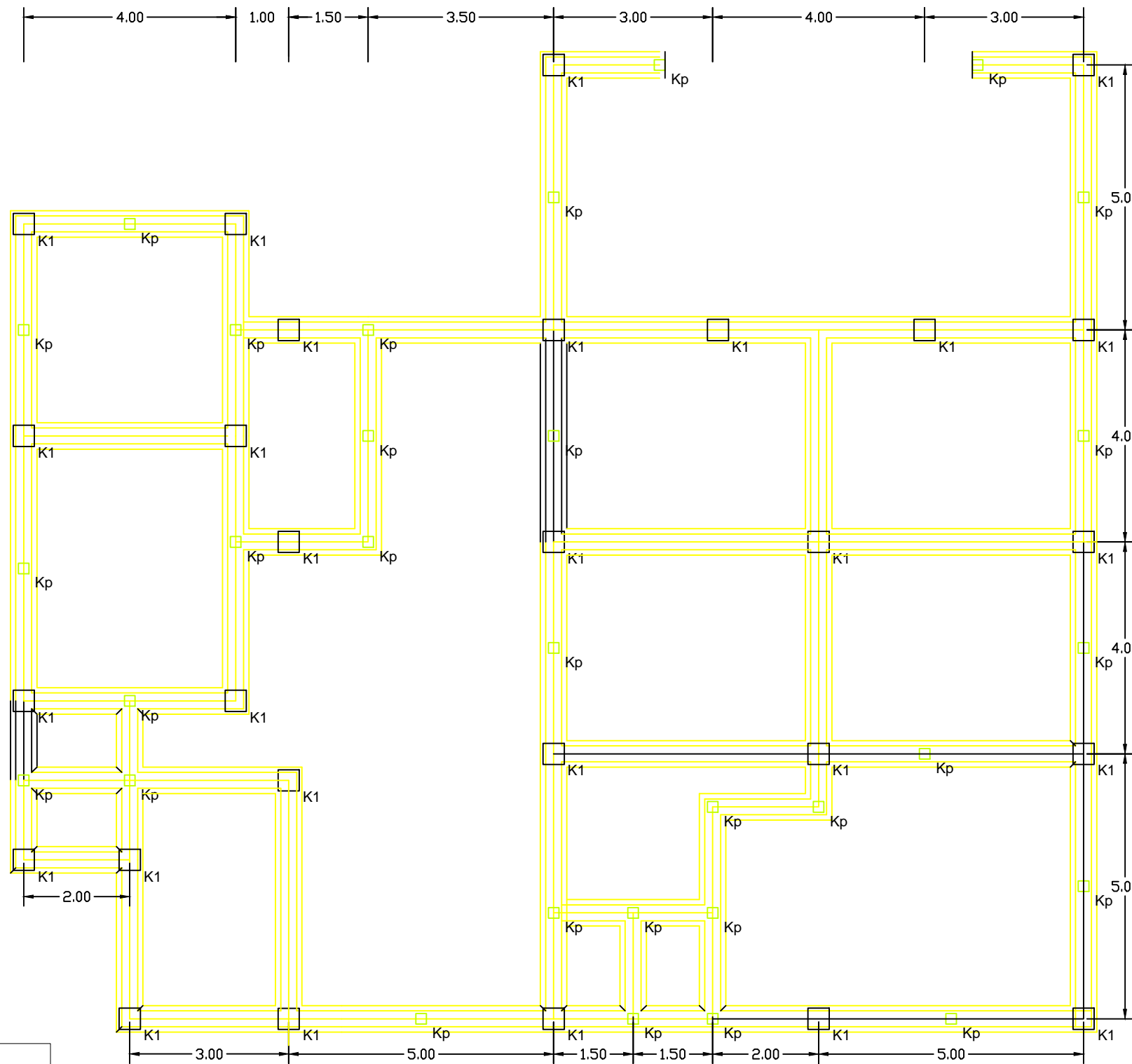

DENAH PONDASI & SLOOF
 SKALA 1 : 100



DETAIL PONDASI

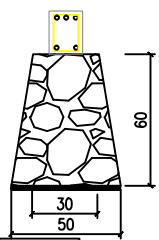

DETAIL SLOOF

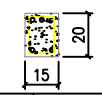

Tulangan	D14-200	Tulangan	D14-200
Senggang	D10-200	Senggang	D10-200



PEKA Indonesia Foundation
 Yayasan Peduli Konservasi Alam (PEKA) Indonesia



Pembangunan Pembangkit Listrik Tenaga Surya (PLTS) Untuk Pelaksanaan Proyek Pemanfaatan Sumber Daya Alam Dan Energi Terbarukan Secara Berkelanjutan Bagi Peningkatan Kesejahteraan Masyarakat Di Kawasan Bentang Alam Karst

PROVINSI : KALIMANTAN TIMUR
 KABUPATEN : BERAU
 KECAMATAN : BIDUK-BIDUK
 DESA : GIRING-GIRING

Notasi :

JUDUL GAMBAR
 DENAH LANTAI

	NAMA	TANDA TANGAN
DIGAMBAR		
DIPERIKSA		
DISETUJUI		
MENGETAHUI		

Keterangan :

Skala 1 : 100

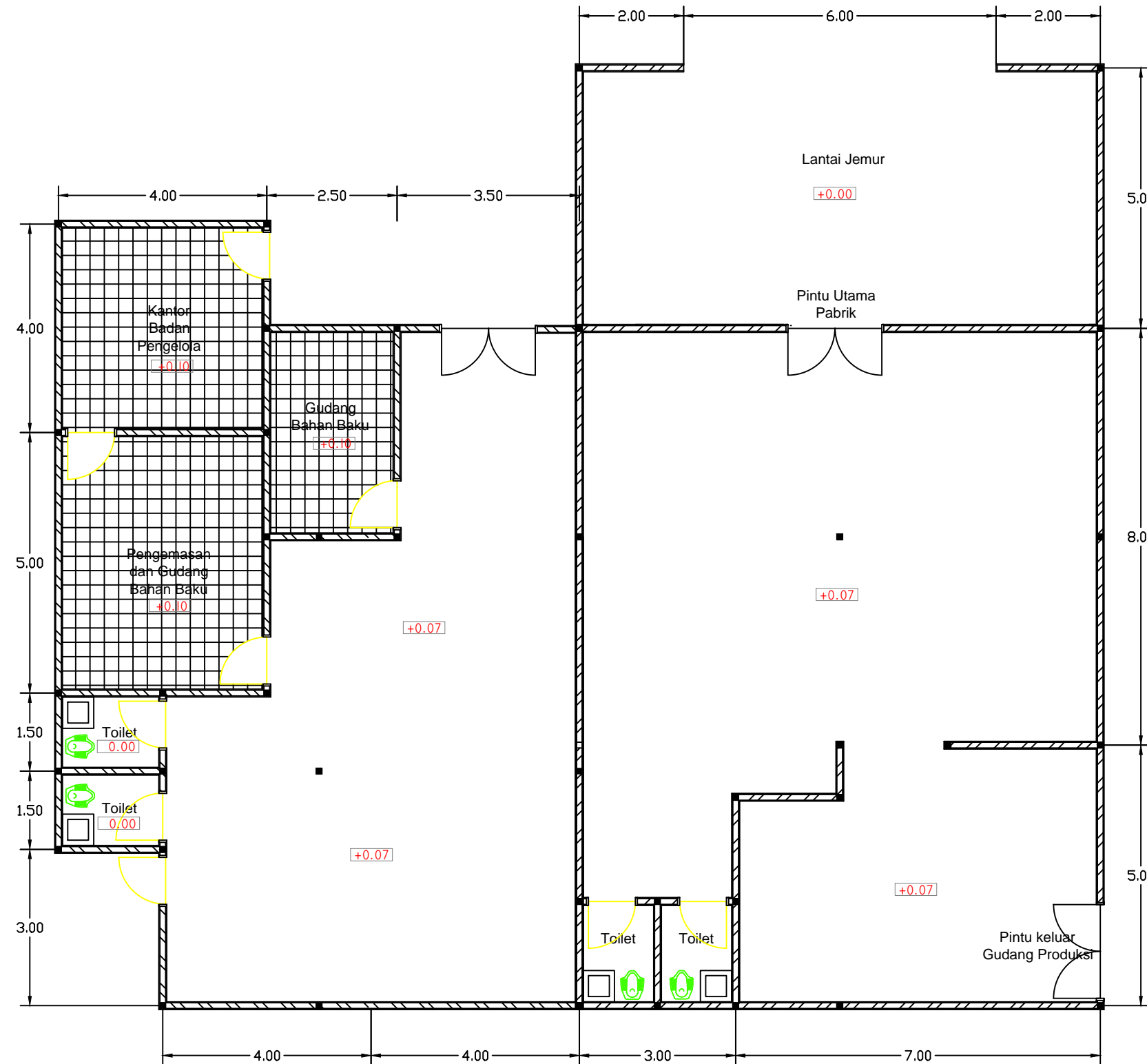

DENAH LANTAI
 SKALA 1 : 100

Pembangunan Pembangkit Listrik Tenaga Surya (PLTS) Untuk Pelaksanaan Proyek Pemanfaatan Sumber Daya Alam Dan Energi Terbarukan Secara Berkelanjutan Bagi Peningkatan Kesejahteraan Masyarakat Di Kawasan Bentang Alam Karst

PROVINSI : KALIMANTAN TIMUR
 KABUPATEN : BERAU
 KECAMATAN : BIDUK-BIDUK
 DESA : GIRING-GIRING

Notasi :

JUDUL GAMBAR
 DENAH PLAFOND

	NAMA	TANDA TANGAN
DIGAMBAR		
DIPERIKSA		
DISETUJUI		
MENGETAHUI		

Keterangan :

Skala 1 : 100

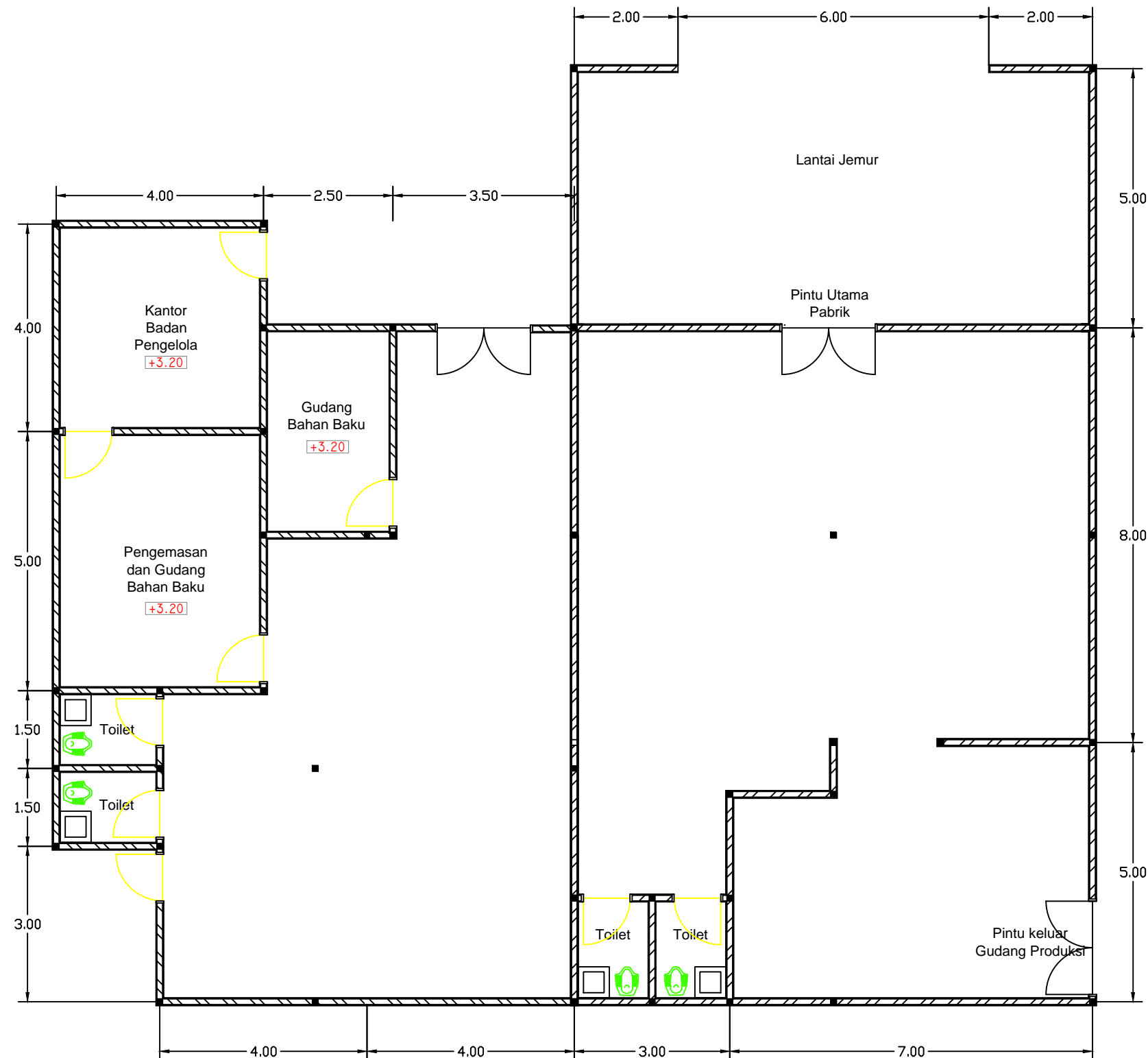

DENAH PLAFOND
 SKALA 1 : 100

Pembangunan Pembangkit Listrik Tenaga Surya (PLTS) Untuk Pelaksanaan Proyek Pemanfaatan Sumber Daya Alam Dan Energi Terbarukan Secara Berkelanjutan Bagi Peningkatan Kesejahteraan Masyarakat Di Kawasan Bentang Alam Karst

PROVINSI : KALIMANTAN TIMUR
 KABUPATEN : BERAU
 KECAMATAN : BIDUK-BIDUK
 DESA : GIRING-GIRING

Notasi :

JUDUL GAMBAR
 DENAH RANGKA ATAP

	NAMA	TANDA TANGAN
DIGAMBAR		
DIPERIKSA		
DISETUJUI		
MENGETAHUI		

Keterangan :

Skala 1 : 100

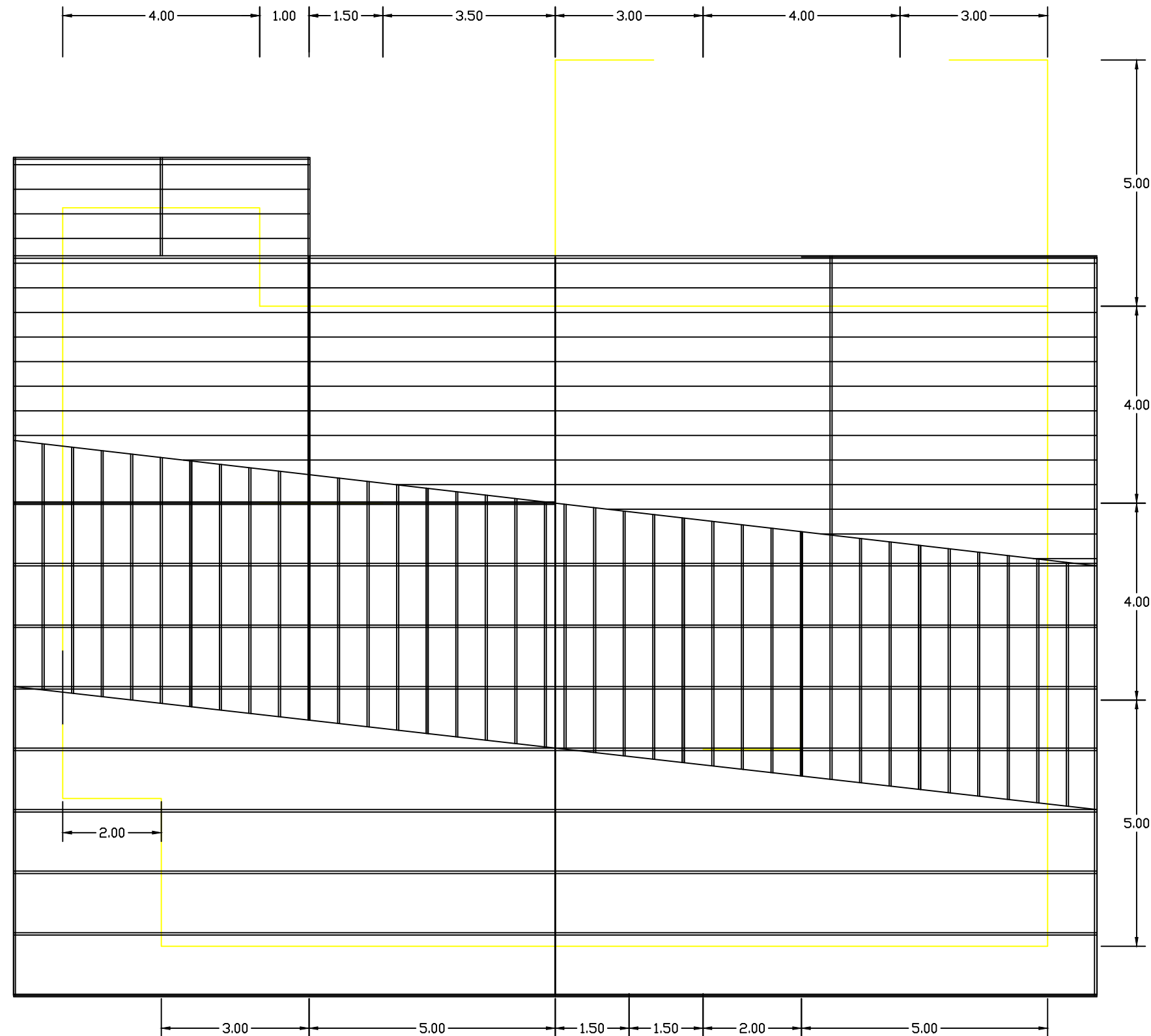

DENAH ATAP
 SKALA 1 : 100



PEKA Indonesia Foundation
 Yayasan Peduli Konservasi Alam (PEKA) Indonesia



PROVINSI : KALIMANTAN TIMUR
 KABUPATEN : BERAU
 KECAMATAN : BIDUK-BIDUK
 DESA : GIRING-GIRING

Notasi :

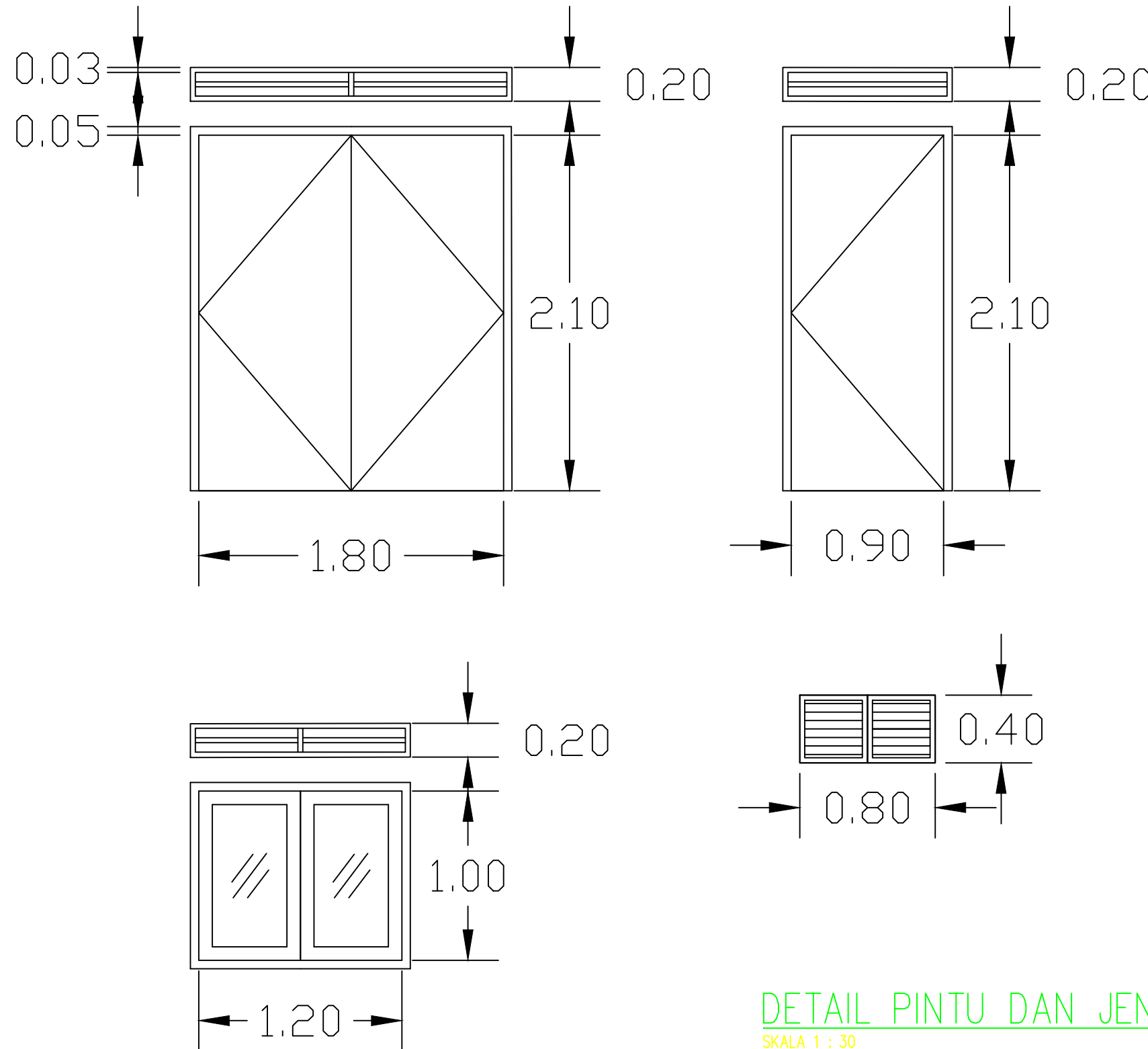

JUDUL GAMBAR
 DETAIL PINTU DAN JENDELA

	NAMA	TANDA TANGAN
DIGAMBAR		
DIPERIKSA		
DISETUJUI		
MENGETAHUI		

Keterangan :

Skala 1 : 100



PEKA Indonesia Foundation
 Yayasan Peduli Konservasi Alam (PEKA) Indonesia



Pembangunan Pembangkit Listrik Tenaga Surya (PLTS) Untuk Pelaksanaan Proyek Pemanfaatan Sumber Daya Alam Dan Energi Terbarukan Secara Berkelanjutan Bagi Peningkatan Kesejahteraan Masyarakat Di Kawasan Bentang Alam Karst

PROVINSI : KALIMANTAN TIMUR
 KABUPATEN : BERAU
 KECAMATAN : BIDUK-BIDUK
 DESA : GIRING-GIRING

Notasi :

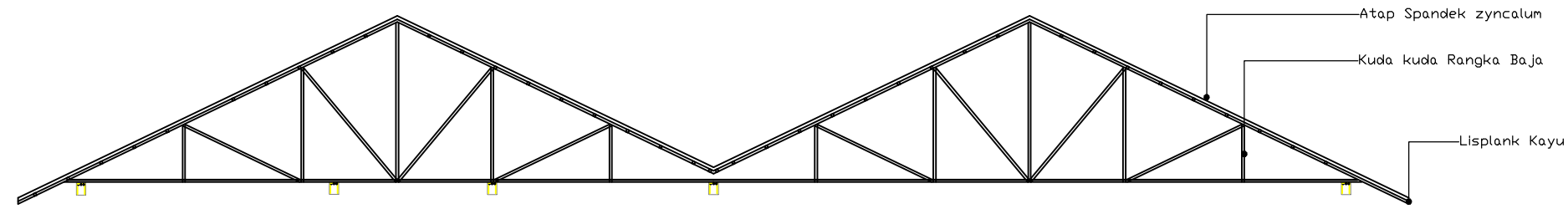

Detail Rangka Atap
 Skala 1:100

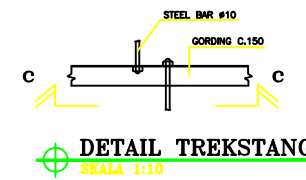
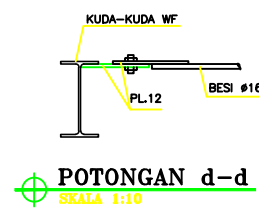
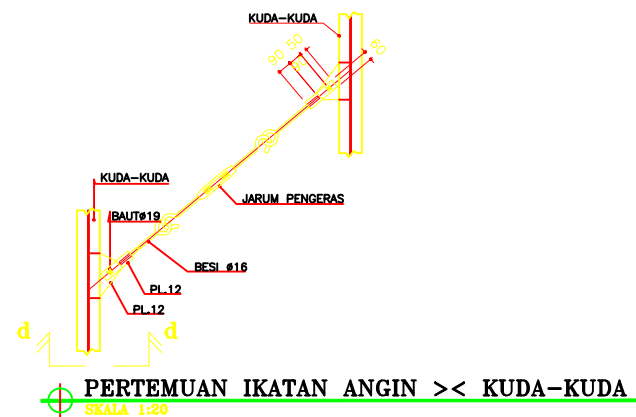
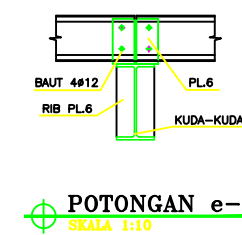
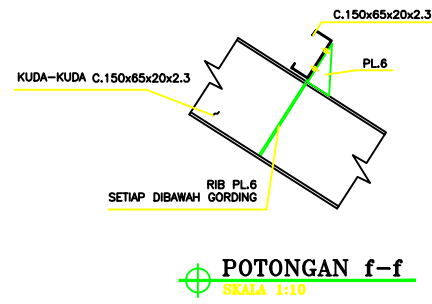
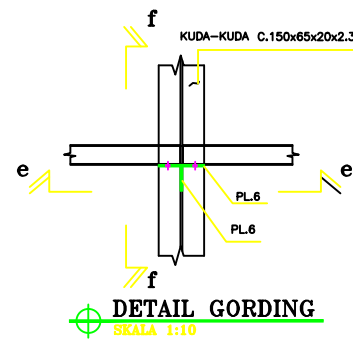

JUDUL GAMBAR
 DETAIL RANGKA ATAP

	NAMA	TANDA TANGAN
DIGAMBAR		
DIPERIKSA		
DISETUJUI		
MENGETAHUI		

Keterangan :

Skala 1 : 100



PEKA Indonesia Foundation
 Yayasan Peduli Konservasi Alam (PEKA) Indonesia



Pembangunan Pembangkit Listrik Tenaga Surya (PLTS) Untuk Pelaksanaan Proyek Pemanfaatan Sumber Daya Alam Dan Energi Terbarukan Secara Berkelanjutan Bagi Peningkatan Kesejahteraan Masyarakat Di Kawasan Bentang Alam Karst

PROVINSI : KALIMANTAN TIMUR
 KABUPATEN : BERAU
 KECAMATAN : BIDUK-BIDUK
 DESA : GIRING-GIRING

Notasi :

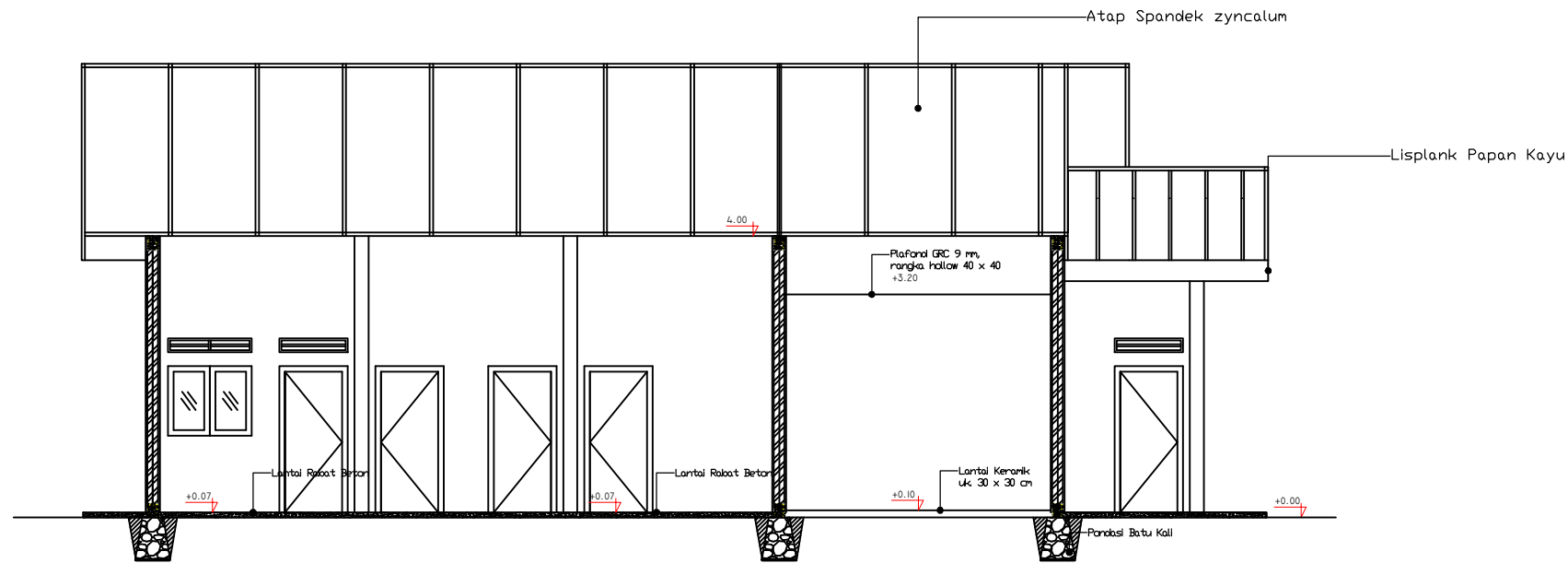

POTONGAN A
 SKALA 1 : 100



POTONGAN B
 SKALA 1 : 100



JUDUL GAMBAR
 POTONGAN A & B

	NAMA	TANDA TANGAN
DIGAMBAR		
DIPERIKSA		
DISETUJUI		
MENGETAHUI		

Keterangan :

Skala 1 : 100



PEKA Indonesia Foundation
 Yayasan Peduli Konservasi Alam (PEKA) Indonesia



Pembangunan Pembangkit Listrik Tenaga Surya (PLTS) Untuk Pelaksanaan Proyek Pemanfaatan Sumber Daya Alam Dan Energi Terbarukan Secara Berkelanjutan Bagi Peningkatan Kesejahteraan Masyarakat Di Kawasan Bentang Alam Karst

PROVINSI : KALIMANTAN TIMUR
 KABUPATEN : BERAU
 KECAMATAN : BIDUK-BIDUK
 DESA : GIRING-GIRING

Notasi :

JUDUL GAMBAR
 POTONGAN C & D

	NAMA	TANDA TANGAN
DIGAMBAR		
DIPERIKSA		
DISETUJUI		
MENGETAHUI		

Keterangan :

Skala 1 : 100

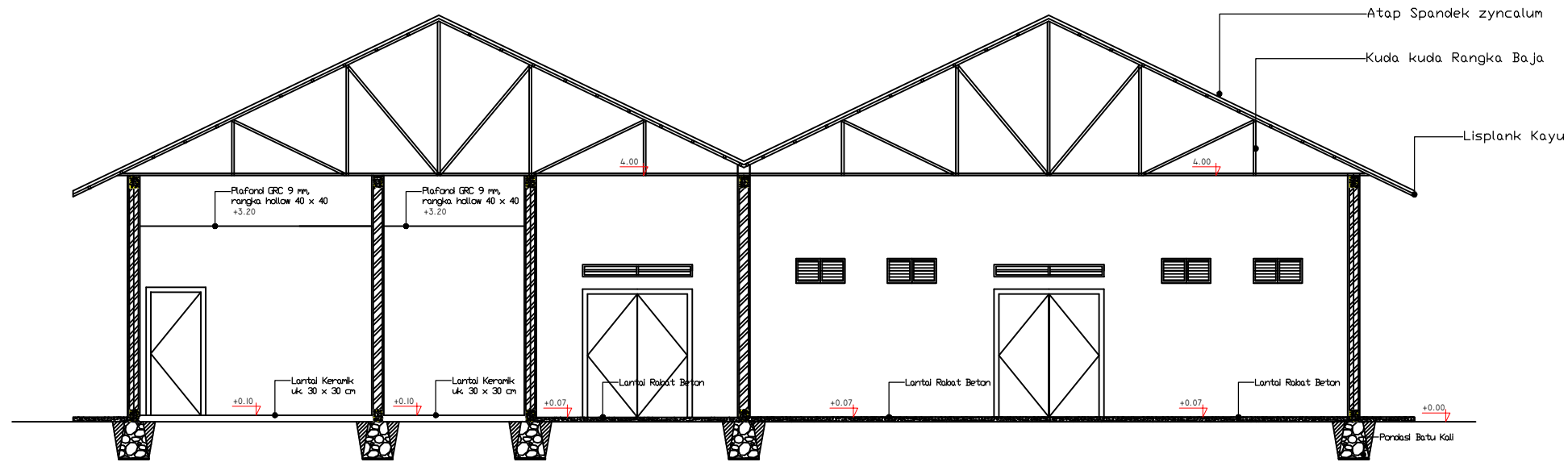

POTONGAN C
 SKALA 1 : 100

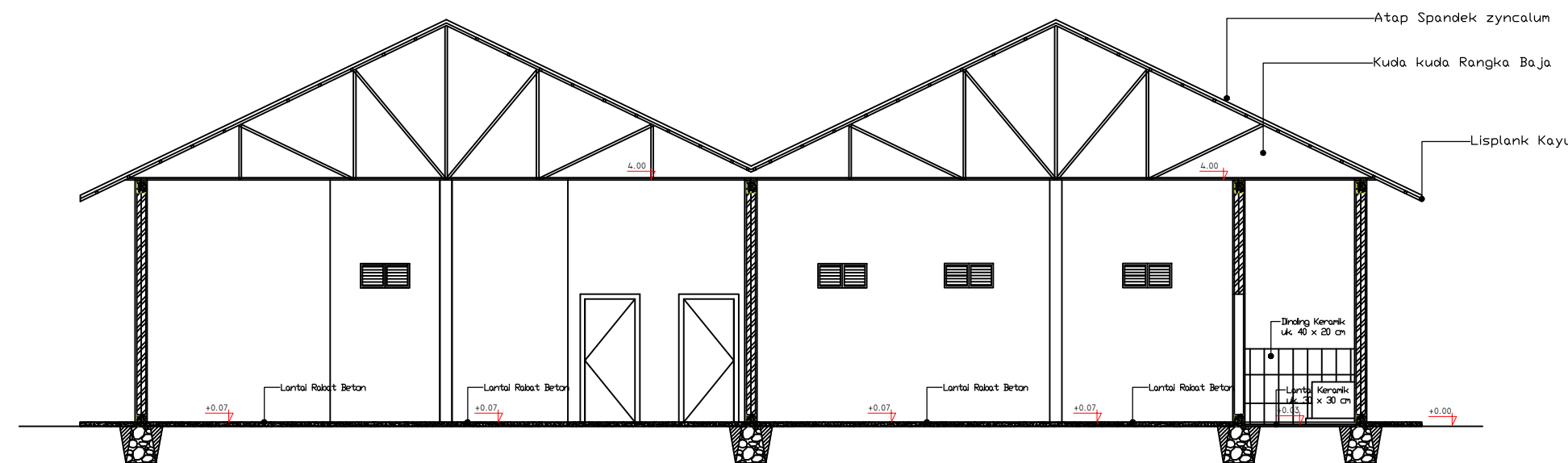

POTONGAN D
 SKALA 1 : 100

Pembangunan Pembangkit Listrik Tenaga Surya (PLTS) Untuk Pelaksanaan Proyek Pemanfaatan Sumber Daya Alam Dan Energi Terbarukan Secara Berkelanjutan Bagi Peningkatan Kesejahteraan Masyarakat Di Kawasan Bentang Alam Karst

PROVINSI : KALIMANTAN TIMUR
 KABUPATEN : BERAU
 KECAMATAN : BIDUK-BIDUK
 DESA : GIRING-GIRING

Notasi :

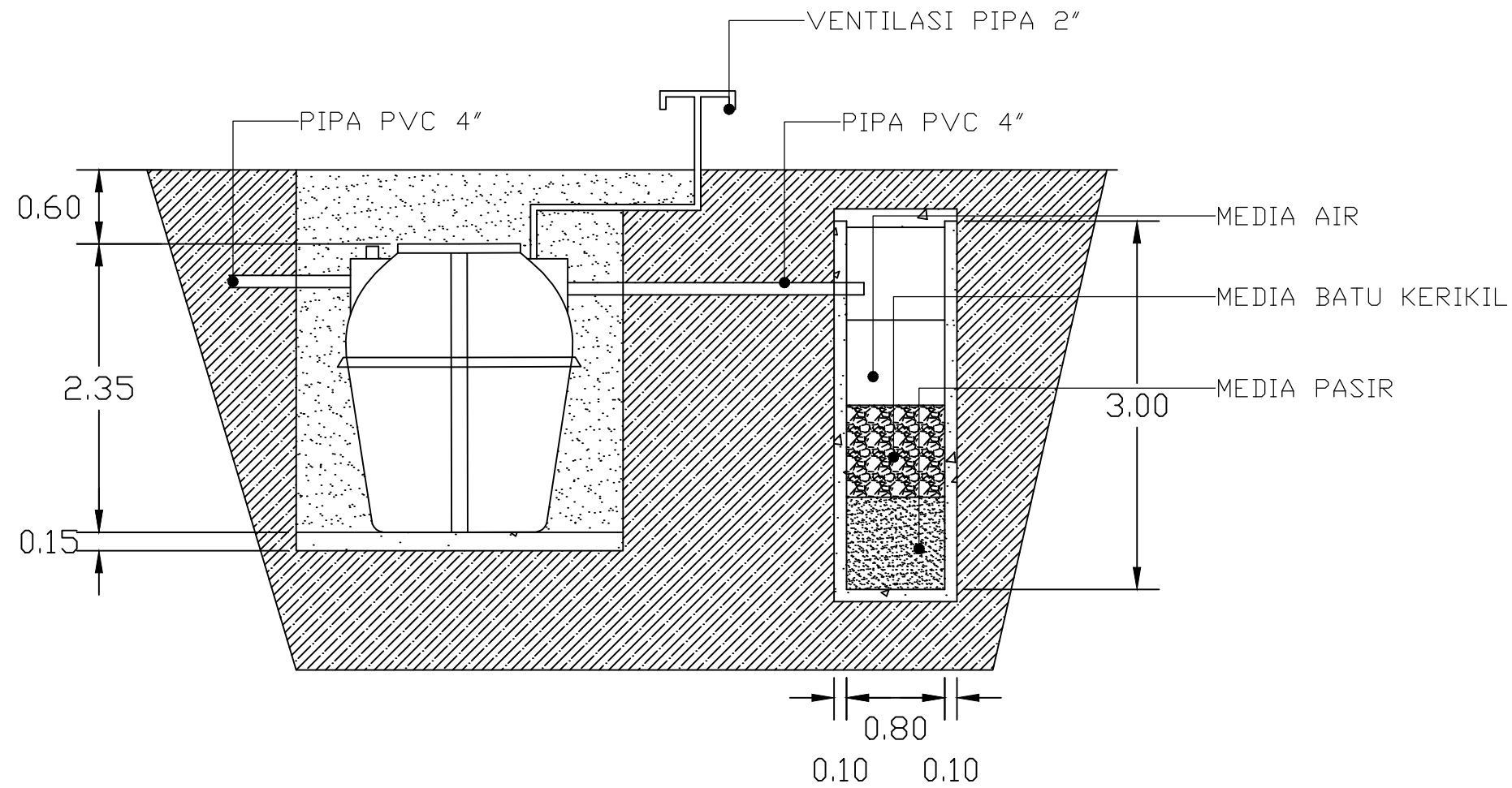

DETAIL SEPTICTANK
 SKALA 1 : 50

JUDUL GAMBAR
 SEPTICTANK DAN PERESAPAN

	NAMA	TANDA TANGAN
DIGAMBAR		
DIPERIKSA		
DISETUJUI		
MENGETAHUI		

Keterangan :

Skala 1 : 50

Pembangunan Pembangkit Listrik Tenaga Surya (PLTS) Untuk Pelaksanaan Proyek Pemanfaatan Sumber Daya Alam Dan Energi Terbarukan Secara Berkelanjutan Bagi Peningkatan Kesejahteraan Masyarakat Di Kawasan Bentang Alam Karst

PROVINSI : KALIMANTAN TIMUR
 KABUPATEN : BERAU
 KECAMATAN : BIDUK-BIDUK
 DESA : GIRING-GIRING

Notasi :

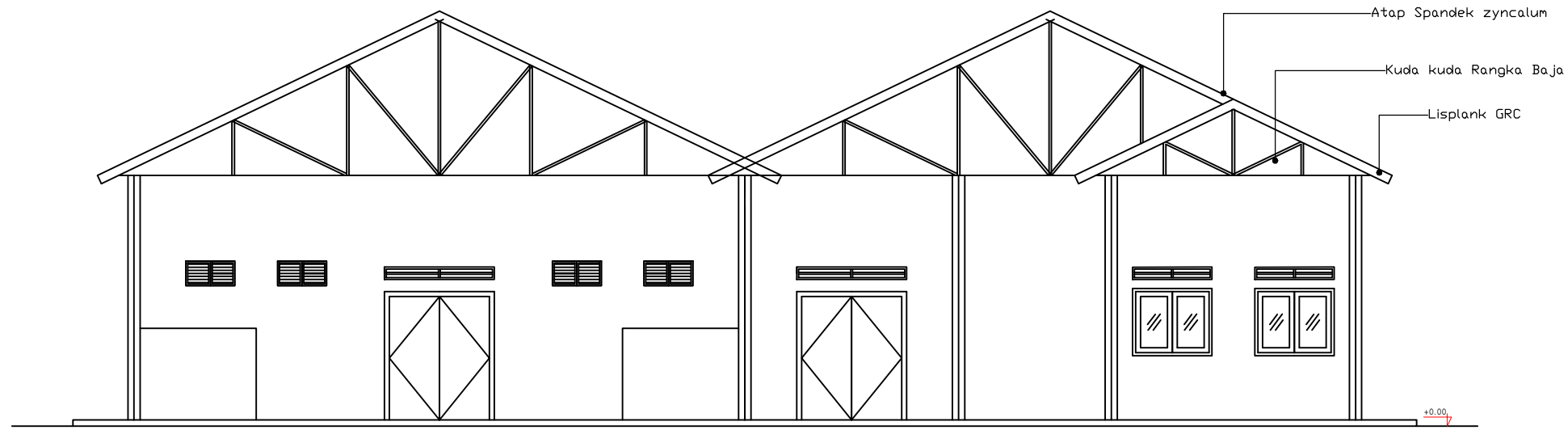

TAMPAK DEPAN
 SKALA 1 : 100

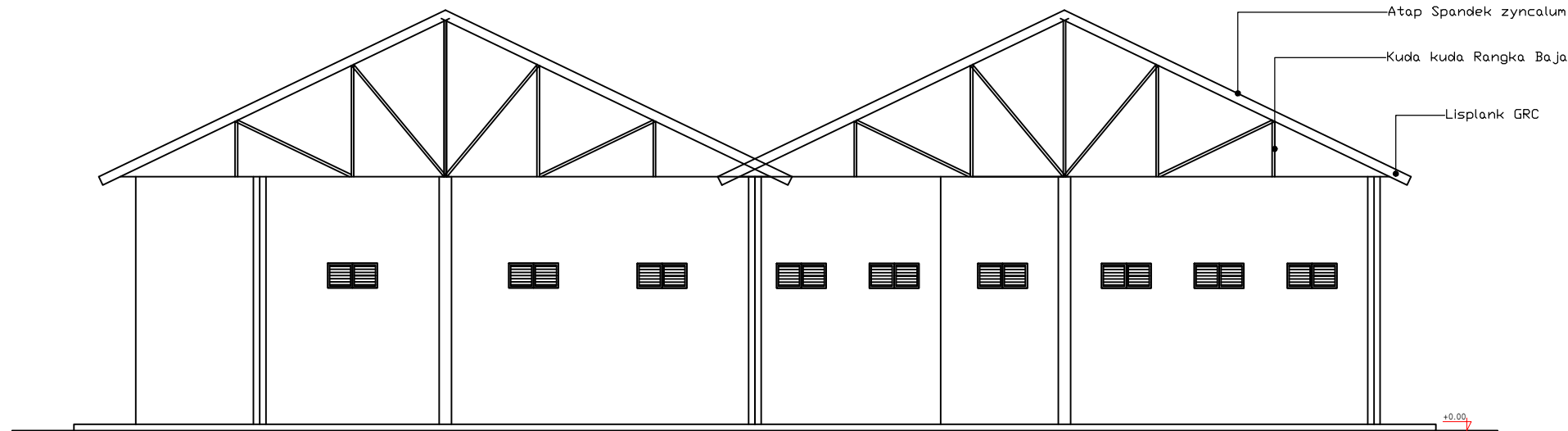

TAMPAK BELAKANG
 SKALA 1 : 100

JUDUL GAMBAR
 TAMPAK DEPAN DAN BELAKANG

	NAMA	TANDA TANGAN
DIGAMBAR		
DIPERIKSA		
DISETUJUI		
MENGETAHUI		

Keterangan :

Skala 1 : 100

Pembangunan Pembangkit Listrik Tenaga Surya (PLTS) Untuk Pelaksanaan Proyek Pemanfaatan Sumber Daya Alam Dan Energi Terbarukan Secara Berkelanjutan Bagi Peningkatan Kesejahteraan Masyarakat Di Kawasan Bentang Alam Karst

PROVINSI : KALIMANTAN TIMUR
 KABUPATEN : BERAU
 KECAMATAN : BIDUK-BIDUK
 DESA : GIRING-GIRING

Notasi :

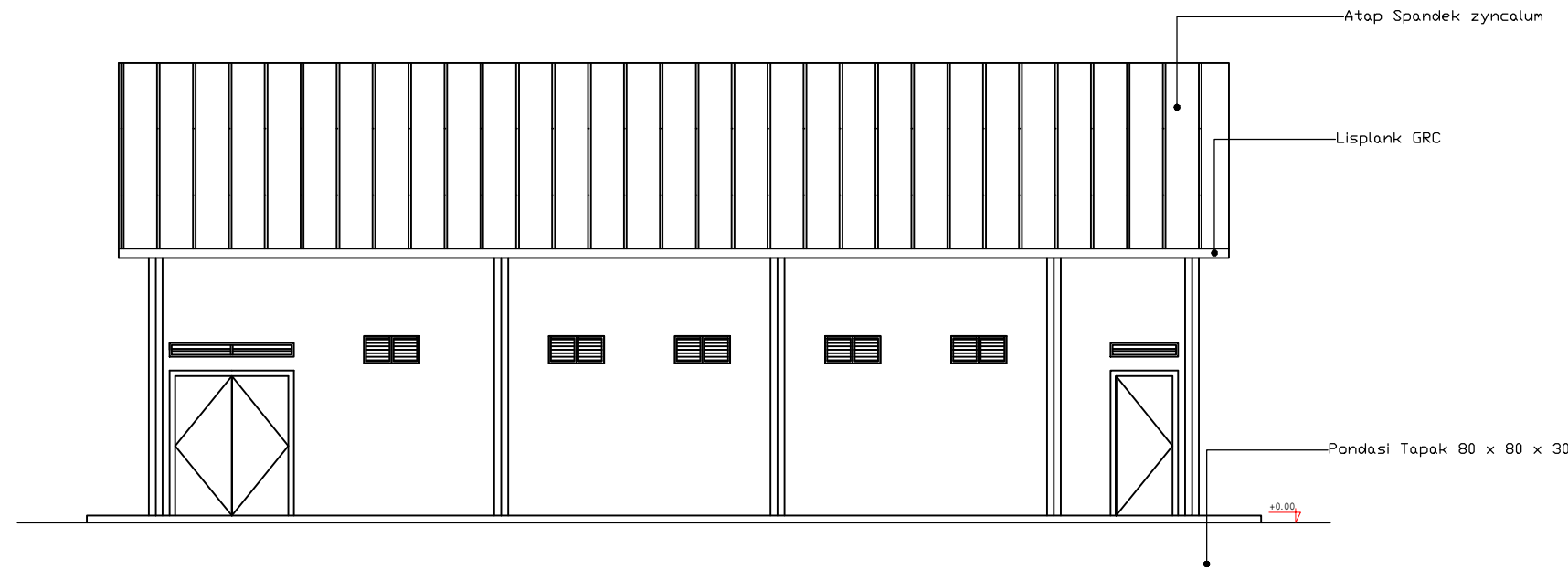

TAMPAK SAMPING KANAN
 SKALA 1 : 100

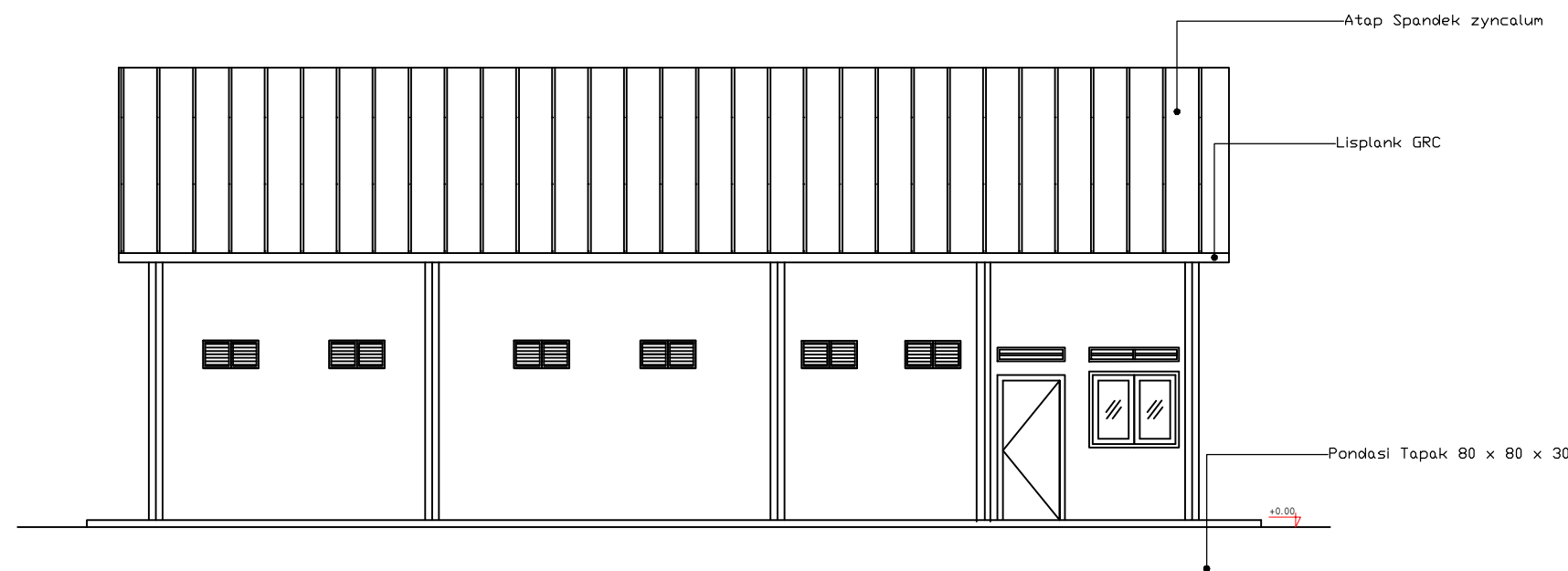

TAMPAK SAMPING KIRI
 SKALA 1 : 100

JUDUL GAMBAR
 TAMPAK SAMPING

	NAMA	TANDA TANGAN
DIGAMBAR		
DIPERIKSA		
DISETUJUI		
MENGETAHUI		

Keterangan :

Skala 1 : 100

Pembangunan Pembangkit Listrik Tenaga Surya (PLTS) Untuk Pelaksanaan Proyek Pemanfaatan Sumber Daya Alam Dan Energi Terbarukan Secara Berkelanjutan Bagi Peningkatan Kesejahteraan Masyarakat Di Kawasan Bentang Alam Karst

PROVINSI : KALIMANTAN TIMUR
 KABUPATEN : BERAU
 KECAMATAN : BIDUK-BIDUK
 DESA : GIRING-GIRING

Notasi :

- Lampu
- ⋈ Saklar
- ▭ Panel
- △ Stop Kontak

JUDUL GAMBAR
 INSTALASI AIR BERSIH

	NAMA	TANDA TANGAN
DIGAMBAR		
DIPERIKSA		
DISETUJUI		
MENGETAHUI		

Keterangan :

Skala 1 : 100

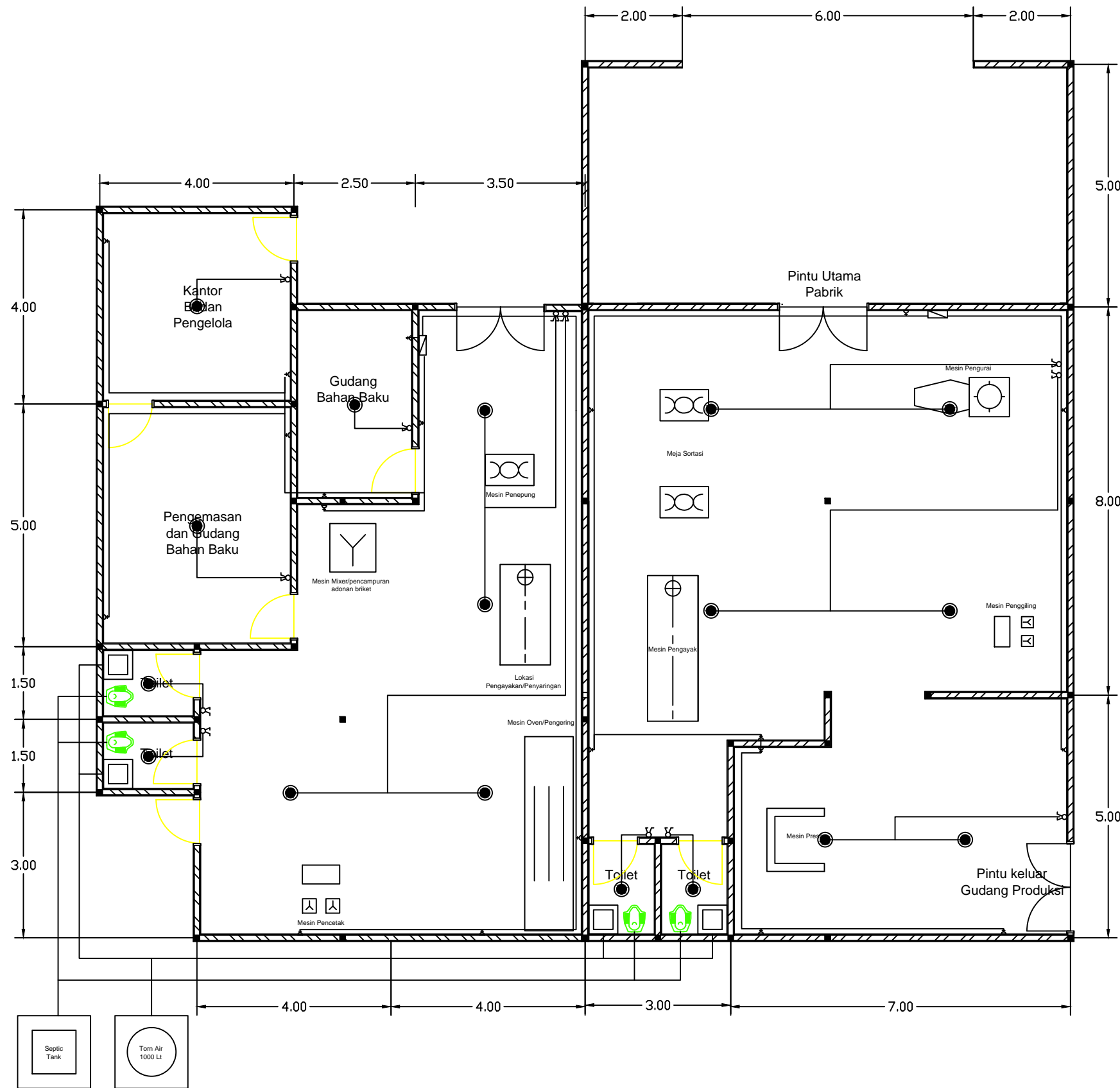

Pembangunan Pembangkit Listrik Tenaga Surya (PLTS) Untuk Pelaksanaan Proyek Pemanfaatan Sumber Daya Alam Dan Energi Terbarukan Secara Berkelanjutan Bagi Peningkatan Kesejahteraan Masyarakat Di Kawasan Bentang Alam Karst

PROVINSI : KALIMANTAN TIMUR
 KABUPATEN : BERAU
 KECAMATAN : BIDUK-BIDUK
 DESA : GIRING-GIRING

Notasi :

- Lampu
- ⋈ Saklar
- ▭ Panel
- △ Stop Kontak

JUDUL GAMBAR
 INSTALASI AIR KOTOR

	NAMA	TANDA TANGAN
DIGAMBAR		
DIPERIKSA		
DISETUJUI		
MENGETAHUI		

Keterangan :

Skala 1 : 100

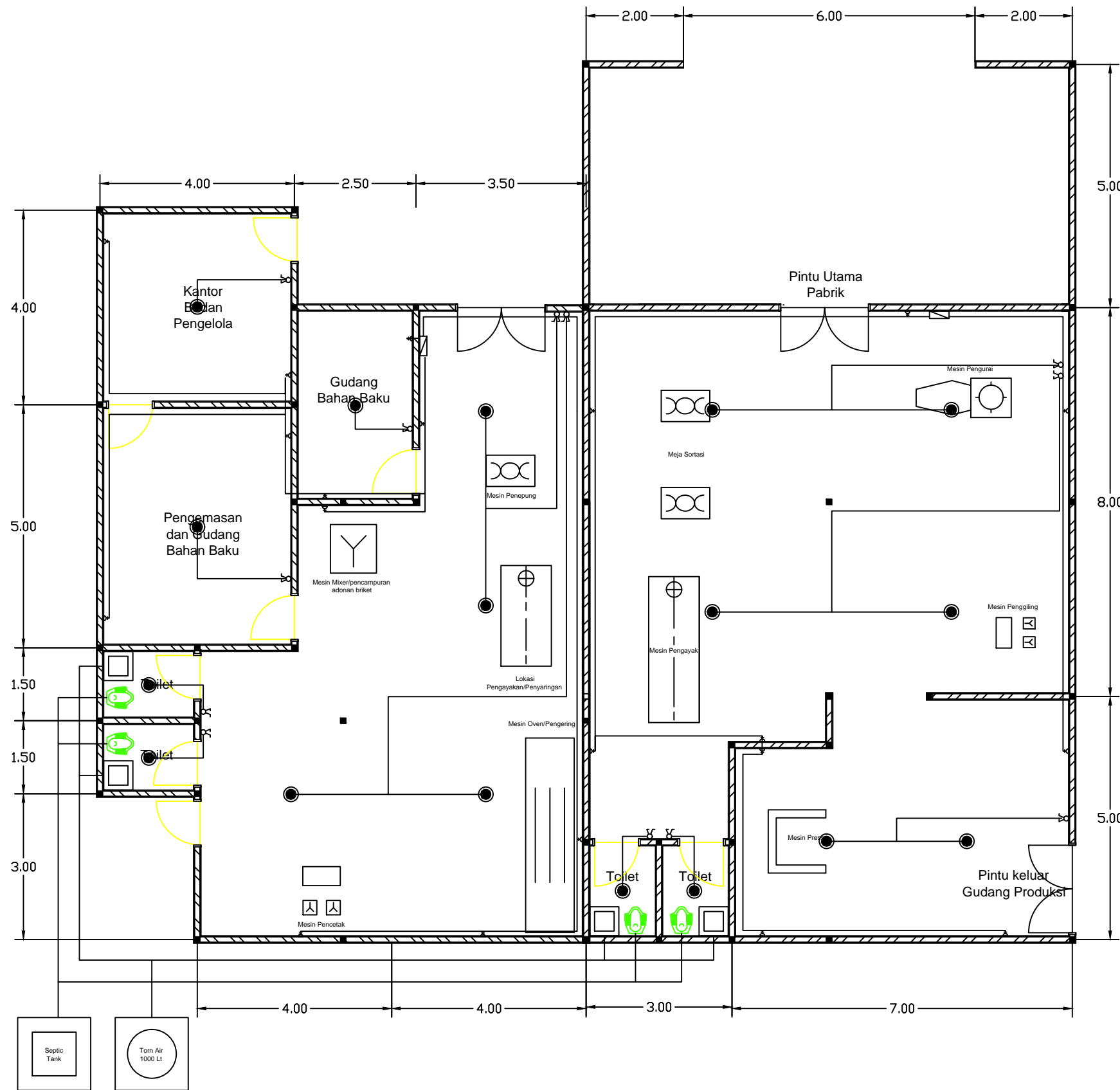

Pembangunan Pembangkit Listrik Tenaga Surya (PLTS) Untuk Pelaksanaan Proyek Pemanfaatan Sumber Daya Alam Dan Energi Terbarukan Secara Berkelanjutan Bagi Peningkatan Kesejahteraan Masyarakat Di Kawasan Bentang Alam Karst

PROVINSI : KALIMANTAN TIMUR
 KABUPATEN : BERAU
 KECAMATAN : BIDUK-BIDUK
 DESA : GIRING-GIRING

Notasi :

- Lampu
- ⌘ Saklar
- ▭ Panel
- △ Stop Kontak

JUDUL GAMBAR
 INSTALASI LISTRIK

	NAMA	TANDA TANGAN
DIGAMBAR		
DIPERIKSA		
DISETUJUI		
MENGETAHUI		

Keterangan :

Skala 1 : 100

